Mécanisme de chasse Geberit type 290 d40, rinçage double touche

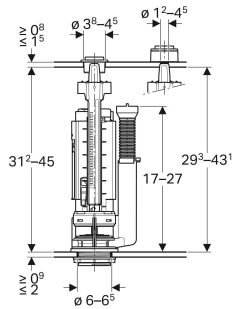

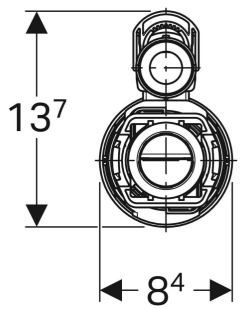

UTILISATION

- Pour réservoirs en céramique avec perçage ø 40 mm
- Pour eau potable
- Pour les eaux grises (eaux pluviales) au pH 6,0–9,5 en cas d'utilisation d'une installation de filtration

CARACTÉRISTIQUES

- Rinçage double touche
- Adaptable en hauteur
- Réglage possible des petit et grand volumes de chasse, selon le volume d'eau du réservoir
- Tube de trop-plein adaptable en hauteur
- Avec fixation du couvercle
- Adapté au bassin pour mécanisme de chasse type 280
- Adapté au bassin pour mécanisme de chasse type 250 (Twico 1)

CARACTÉRISTIQUES TECHNIQUES

Température de stockage	≤ 40 °C
Température max. de l'eau	25 °C
Grand volume de chasse, plage de réglage	4–9 l
Petit volume de chasse, plage de réglage	2–4.5 l
Force de déclenchement	18 N

CONTENU DE LA LIVRAISON

- Matériel de fixation

N° de réf.	Couleur / surface	H cm	Modèle
282.300.21.2	chrome / Brillant	32	Rinçage double touche