atlantic
On est bien chez vous.

NOUVEAU

ALFEA EXCELLIA S

POMPE À CHALEUR AIR/EAU SPLIT POUR LA RÉNOVATION

LA POMPE À CHALEUR ULTRA-FIABLE ET SILENCIEUSE POUR RÉALISER UN MAXIMUM D'ÉCONOMIES

FABRICATION FRANÇAISE (1)

• MARQUE FRANÇAISE • RECOMMANDÉE PAR LES PROFESSIONNELS • SOLUTIONS CONNECTÉES

Faites connaissance avec
avec la gamme Alfea Excellia S

FABRICATION FRANÇAISE (1) — Jusqu'à A+++ 35 °C — Jusqu'à A++ 55 °C — AIDES (3) — FLUIDE R32 — 65 °C — JUSQU'À 60 % D'ÉCONOMIES D'ÉNERGIE (4) — COZYTOUCH atlantic (5) — Cozypro — EXTENSION DE GARANTIE 10 ANS — atlantic DPE

À PARTAGER AVEC VOS CLIENTS

Garantie Confort Atlantic

- Maintien de température de 65 °C par -15 °C extérieur(6) pour une température stable dans les radiateurs

D'intégration

- Plus de design et de compacité (empreinte au sol de 60 x 60 cm et une hauteur d'1 m 75 pour le modèle Duo)
- Ultra silencieuse : 34 dB(A) à 5 m(7) pour les modèles 9 et 12 kW : l'équivalent d'une chambre à coucher !

Qu'est-ce qu'une pompe à chaleur Alfea Excellia S ?

C'est un générateur de chauffage pour votre habitation composé d'une unité intérieure située à l'intérieur du logement raccordée par des liaisons frigorifiques à une unité extérieure.

LA GAMME ALFEA EXCELLIA S EST COMPOSÉE DE 10 MODÈLES DIFFÉRENTS :

5 modèles en chauffage seul :
9 à 14 kW monophasé et triphasé

5 modèles en chauffage + ECS accumulée :
9 à 14 kW monophasé et triphasé

Garanties

- 2 ans pièces
- +1 an pièces et main d'œuvre sous conditions(8)
- 5 ans corps de chauffe, compresseur, échangeur et ballon ECS(9)
- Bénéficiez d'une extension de garantie jusqu'à 10 ans, sous conditions(10)

OPTION CASCADE La réponse aux projets de puissance > 17 kW

Jusqu'à **5 PAC en cascade** pour une puissance max de **70 kW**

Kit Maître

1 kit Maître **obligatoire** par installation

Kit Maître : Ref. 024 270

+

1 Kit Passerelle par PAC

Autant de kits passerelle que de PAC nécessaires à l'installation

Kit Passerelle : Ref. 075 058

1 Thermostat pour tout piloter !

(1) Unité Intérieure uniquement. (2) D'après une étude IFOP 2022. (3) Selon la législation en vigueur. Peut-être sujet à modifications. (4) Pourcentage d'économie d'énergie annuelle sur la facture d'électricité pour le chauffage, estimé via 100 études issues de l'outil d'aide ou dimensionnement Proji-PAC en 2023 - 2024, sur la base d'un remplacement d'une chaudière fioul par une pompe à chaleur ainsi qu'un tarif en heure pleine de l'électricité à 0,252€/kWh et du fioul à 0,1301€/L. (5) Avec accessoires selon solution choisie. (6) avec appoint. (7) Directivité Q2. (8) Bénéficiez d'une extension de garantie qui porte la garantie à 3 ans pièces et 1 an main d'œuvre, si la mise en service est effectuée par un SAV agréé ou par le service d'interventions techniques constructeur Atlantic (SITC) dans les 6 mois maximum à compter de la date de facturation du matériel par Atlantic. (9) La garantie pièces est applicable uniquement si un entretien annuel est réalisé depuis la mise en service auprès d'un installateur professionnel agréé ou qualifié. (10) Voir conditions sur atlantic-pros.fr.

Technologies et performances

ALFEA EXCELLIA S
la fiabilité de l'échangeur coaxial breveté Atlantic

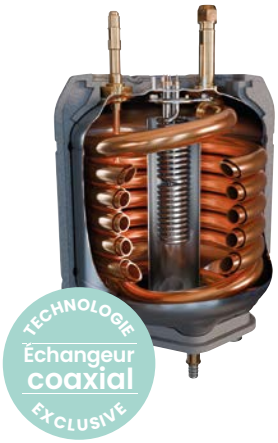

Découvrez-le en vidéo !

POUR LA VENTE

Économique

- Jusqu'à **1000 € d'économies** sur le devis

POUR L'INSTALLATION

Facile à installer

- Volume tampon intégré de 15L*
- Appoint électrique intégré dans le volume tampon
- **Environ 4h de gagnées sur place**
- Pas besoin de découplage dans la plupart des cas.

POUR L'USAGE

Fiable

- **Maintien des performances dans le temps** grâce à une plus grande section de passage de l'eau
- **Plus résistant au gel et à l'encrassement**

POUR LA MAINTENANCE

Rapide

- Filtrage des boues par décantation
- Vanne de vidange intégrée pour un désembouage simplifié.
- Pas besoin de le démonter pour l'entretenir

Alfea Excellia S

1. Circulateur
2. Appoint électrique
3. Échangeur coaxial avec volume tampon intégré
4. Vase d'expansion

Alfea Excellia S Duo
Version sol avec ballon ECS intégré de 190 L

Alfea Excellia S chauffage seul
Version murale

EASY START

Assistance pour une mise en service simple, guidée et rapide

ATLANTIC SMART ADAPT

ATLANTIC SMART ADAPT

Pour une régulation sans sonde extérieure

CARACTÉRISTIQUES DIMENSIONNELLES (en mm)

Alfea Excellia S

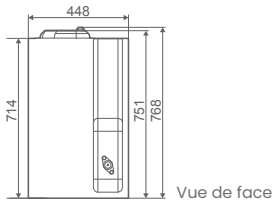

Vue de face

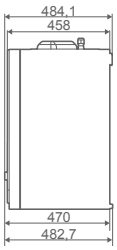

Vue de côté

Unité extérieure

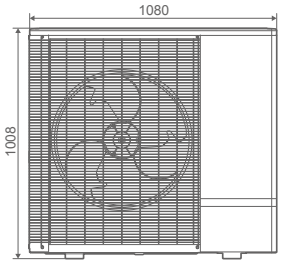

Vue de face

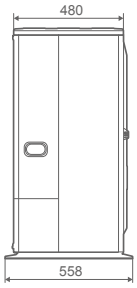

Vue de côté

Alfea Excellia S Duo

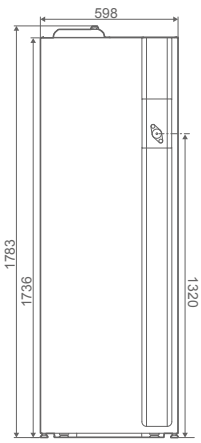

Vue de face

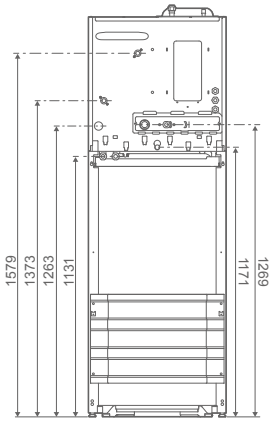

Vue de derrière

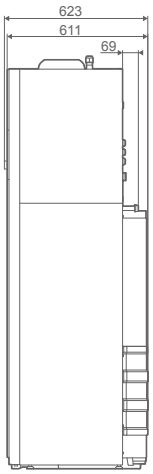

Vue de côté

* Pas besoin de ballon tampon si au moins 20L d'eau circulants dans l'installation. Se référer à la notice d'installation.

CARACTÉRISTIQUES TECHNIQUES & PERFORMANCES

DÉSIGNATION	UNITÉ	ALFEA EXCELLIA S					ALFEA EXCELLIA S DUO				
		9	12	14	12 TRI	14 TRI	9	12	14	12 TRI	14 TRI
Référence		520 556	520 557	520 558	520 559	520 560	520 561	520 562	520 563	520 564	520 565
Réfrigérant		R32	R32	R32	R32	R32	R32	R32	R32	R32	R32
CARACTÉRISTIQUES ET PERFORMANCES CHAUFFAGE											
Classe énergétique - chauffage (35 °C / 55 °C)	-	A+++ / A++	A+++ / A++	A+++ / A++	A+++ / A++	A+++ / A++	A+++ / A++	A+++ / A++	A+++ / A++	A+++ / A++	A+++ / A++
Efficacité énergétique saisonnière - chauffage (35 °C / 55 °C) sans sonde extérieure	%	183 / 141	183 / 141	185 / 141	183 / 141	185 / 141	183 / 141	183 / 141	185 / 141	183 / 141	185 / 141
SCOP 35 °C / 55 °C		4,66 / 3,35	4,66 / 3,44	4,71 / 3,51	4,66 / 3,44	4,71 / 3,51	4,66 / 3,35	4,66 / 3,44	4,71 / 3,51	4,66 / 3,44	4,71 / 3,51
Puissance acoustique (intérieur / extérieur)	dB(A)	36 / 56	36 / 56	36 / 58	36 / 56	36 / 58	36 / 56	36 / 56	36 / 58	36 / 56	36 / 58
CARACTÉRISTIQUES GÉNÉRALES											
Température de départ max avec appoint	°C	65°C	65°C	65°C	65°C	65°C	65°C	65°C	65°C	65°C	65°C
Puissance calorifique +7°C / +35°C	kW	10,08	12,55	14,47	12,55	14,47	10,08	12,55	14,47	12,55	14,47
COP +7°C / +35°C nominal		4,62	4,67	4,31	4,67	4,31	4,62	4,67	4,31	4,67	4,31
Puissance calorifique -7°C / +35°C	kW	7,7	9,2	10,7	9,2	10,7	7,7	9,2	10,7	9,2	10,7
COP -7°C / +35°C nominal		3,25	3,16	3,16	3,16	3,16	3,25	3,16	3,16	3,16	3,16
Puissance calorifique -7°C / +55°C	kW	7,1	8,63	10,28	8,63	10,28	7,1	8,63	10,28	8,63	10,28
COP -7°C / +55°C		2,15	2,14	2,18	2,14	2,18	2,15	2,14	2,18	2,14	2,18
UNITÉ EXTÉRIEURE											
Niveau sonore(1)	dB(A)	34	34	34	36	36	34	34	34	36	36
Poids en fonctionnement	kg	96	96	102	96	102	96	96	102	96	102
Charge usine en fluide frigorigène	kg	1,4	1,4	1,63	1,4	1,63	1,4	1,4	1,63	1,4	1,63
Quantité en tonne équivalent CO2	t	0,945	0,945	1,1	0,945	1,1	0,945	0,945	1,1	0,945	1,1
Plage de fonctionnement conseillée mini / maxi - mode chaud	°C	-25 / + 35	-25 / + 35	-25 / + 35	-25 / + 35	-25 / + 35	-25 / + 35	-25 / + 35	-25 / + 35	-25 / + 35	-25 / + 35
LIAISONS FRIGORIFIQUES											
Diamètre gaz	pouces	1/2	1/2	1/2	1/2	1/2	1/2	1/2	1/2	1/2	1/2
Diamètre liquide	pouces	1/4	1/4	1/4	1/4	1/4	1/4	1/4	1/4	1/4	1/4
Longueur mini / maxi	m	5/25	5/25	5/25	5/25	5/25	5/25	5/25	5/25	5/25	5/25
Dénivelé max	m	20	20	20	20	20	20	20	20	20	20
UNITÉ INTÉRIEURE											
Poids à vide / en eau	kg	46/62	46/62	46/62	46/62	46/62	135/342	135/342	135/342	135/342	135/342
CARACTÉRISTIQUES HYDRAULIQUES											
Classe énergétique ECS		/	/	/	/	/	A+	A+	A+	A+	A+
Contenance vase expansion	L	12	12	12	12	12	12	12	12	12	12
Contenance ballon ECS	L	/	/	/	/	/	190	190	190	190	190
Appoint électrique ECS	kW	/	/	/	/	/	1,2	1,2	1,2	1,2	1,2
Matériaux ballon ECS		/	/	/	/	/	Acier émaillé	Acier émaillé	Acier émaillé	Acier émaillé	Acier émaillé
Diamètre entrée / sortie du module intérieur	pouces	3/4	3/4	3/4	3/4	3/4	3/4	3/4	3/4	3/4	3/4
Contenance ballon tampon	L	15	15	15	15	15	15	15	15	15	15
RACCORDEMENTS ÉLECTRIQUES											
Alimentation	V / Hz	230 / 50	230 / 50	230 / 50	400 / 50	400 / 50	230 / 50	230 / 50	230 / 50	400 / 50	400 / 50
Câble d'interconnexion unité extérieure / unité intérieure	mm²	4G1.5	4G1.5	4G1.5	4G1.5	4G1.5	4G1.5	4G1.5	4G1.5	4G1.5	4G1.5
Appoint électrique : puissance / calibre disjoncteur / câble d'alimentation	kW / A / mm²	6 / 32 / 3G6	6 / 32 / 3G6	6 / 32 / 3G6	9 / 20 / 4G2.5	9 / 20 / 4G2.5	6 / 32 / 3G6	6 / 32 / 3G6	6 / 32 / 3G6	9 / 20 / 4G2.5	9 / 20 / 4G2.5
Appoint ECS : puissance / calibre disjoncteur / câble d'alimentation	kW / A / mm²	-	-	-	-	1,2 / 16 / 3G1.5	1,2 / 16 / 3G1.5	1,2 / 16 / 3G1.5	1,2 / 16 / 3G1.5	1,2 / 16 / 3G1.5	1,2 / 16 / 3G1.5
Calibre disjoncteurs courbe C	A	25 si 3G4 32 si 3G6	25 si 3G4 32 si 3G6	32	16	16	25 si 3G4 32 si 3G6	25 si 3G4 32 si 3G6	32	16	16
Câble d'alimentation unité extérieure	mm²	3G4 ou 3G6	3G4 ou 3G6	3G6	5G2,5	5G2,5	3G4 ou 3G6	3G4 ou 3G6	3G6	5G2,5	5G2,5

ErP

(1) Niveau de pression sonore à 5 m de l'appareil, 1,5 m du sol, champ libre directivité 2.

ErP Retrouvez toutes les données de performances énergétiques sur notre site internet www.atlantic-pros.fr

NB : le rafraîchissement n'est pas compatible avec Alfea Excellia S.

Gérez votre confort thermique
avec Atlantic

Thermostats compatibles pour piloter le confort depuis les pièces de vie

- **Navilink 105**
- **Navilink 225 Connect**
- **Navilink 228 Radio-Connect**

Aide à la mise en service

Appli Atlantic Services Pro

Pilotage à distance

Application Cozytouch en wifi (sans bridge)

Pour connecter vos appareils à Cozytouch, rien de plus simple !

1

Équipez-vous d'un appareil connecté.

2

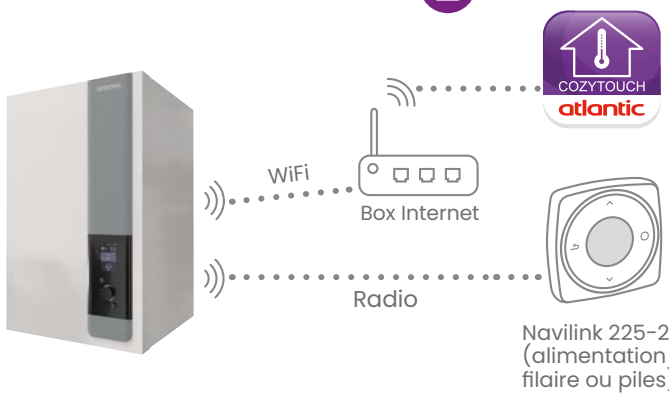

S'équiper d'un **Navilink 225 Connect** ou **228 Radio-Connect.**

3

DISPONIBLE SUR Google play

Disponible sur App Store

Téléchargez gratuitement l'application Cozytouch sur votre smartphone ou tablette.

4

Flashez ce code et découvrez le tutoriel

Créez votre compte sur l'application Cozytouch.

5

Ajoutez votre appareil à votre compte Cozytouch(1) via le réseau Wi-Fi en suivant les instructions sur l'application en fonction de l'installation.

(1) Dans la limite de 20 appareils par bridge, jusqu'à 10 zones par bridge et 5 appareils par zone.

Atlantic conçoit et produit en France sur

13 sites industriels, 2 sites dédiés pour les pompes à chaleur, les chaudières et les solutions hybrides.

1. **Merville (59)**
   Chaudières domestiques, pompes à chaleur et solutions hybrides

11. **Billy-Berclau (62)**
    Pompes à chaleur et chaudières murales domestiques

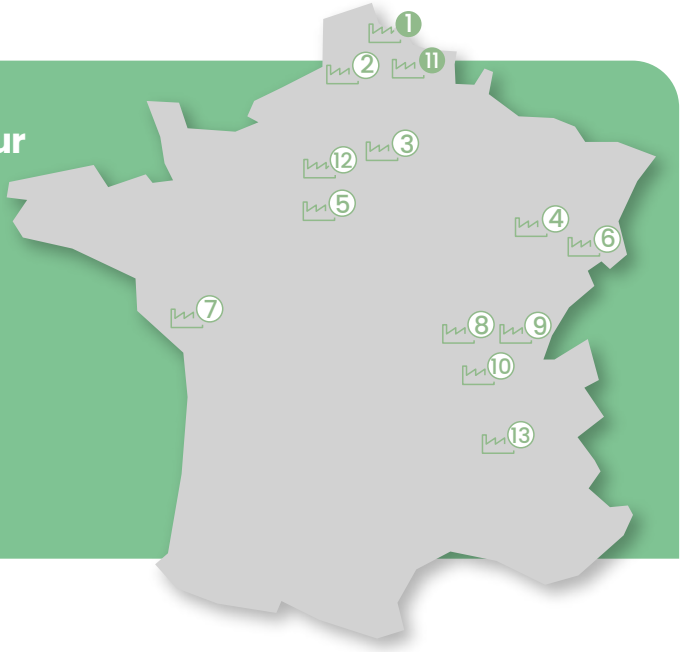

Un service consommateurs, ***toujours à vos côtés***

Vous avez besoin d'aide pour vous guider dans votre projet ou des questions concernant un produit ?

Appelez un conseiller au
01 46 83 04 98*
Du lundi au vendredi de 8h30 à 12h30 et de 13h30 à 18h
*Prix d'un appel local

Vous souhaitez nous contacter ou en savoir plus sur nos services et produits ?

Consultez nos FAQ ou remplissez notre formulaire de contact sur
www.atlantic.fr

Votre Service Consommateurs, joignable par téléphone ou sur atlantic.fr, est disponible toute l'année pour vous conseiller et vous guider dans votre projet.

atlantic Services

Des techniciens à votre service

- **Étude avant-vente technique** et chiffrage
- **Assistance technique** après-vente et garanties
- **Garantie express pièces**
- **Extension de garantie** jusqu'à 10 ans pièces pompes à chaleur

Pour nous contacter
03 51 42 70 42
(prix d'un appel local)
Du lundi au vendredi de 8h à 12h30 et 13h30 à 18h

Commandes et livraisons

L'équipe Administration des Ventes vous assure un traitement rapide et professionnel de vos **commandes de produits finis.**

Pour nous contacter
03 28 48 10 10
(prix d'un appel local)

Assistance en ligne Espace SAV

Pour vous permettre de travailler en toute sérénité. Accédez à tout le contenu dont vous avez besoin, où que vous soyez et à tout instant.

www.atlantic-pros.fr
rubrique **« Espace SAV »**

L'appli Atlantic Services Pro

Pour vous accompagner au quotidien.

- Accéder aux codes erreurs, aux pièces détachées et aux documentations techniques

Disponible sur App Store
DISPONIBLE SUR Google play

atlantic
Direction Atlantic
Pompes à chaleur et chaudières
Immeuble Osmose
2 Allée Suzanne Pénillault-Crapez – 94110 Arcueil
www.atlantic-pros.fr

PEFC/10-31-2841

Cachet :

SCGA, Réseau Atlantic APC, S.A.S. au capital de 130 000 000 €, 44 bd des Etats-Unis, 85000 La Roche-sur-Yon, immatriculée au RCS de La Roche-sur-Yon sous le n°538 485 384 – Crédits photos : Shutterstock ; Atlantic – www.l2r.fr – DOM2906 – Septembre 2025