Fiche de données

SAI passifs
SAI-6-MHD-4P M12

Weidmüller Interface GmbH & Co. KG
Klingenbergstraße 16
D-32758 Detmold
Germany
Fon: +49 5231 14-0
Fax: +49 5231 14-292083
www.weidmueller.com

Presse-étoupe : M25 pour câbles avec un diamètre d'isolant extérieur de 13 mm à 18 mm. Le répartiteur SAI avec presse-étoupe M25 est bien adapté aux câbles suivants :

- 21 x 0,50 mm
- 18 x 0,75 mm jusqu'à 21 x 0,75 mm
- 14 x 1,00 mm jusqu'à 20 x 1,00 mm
- 8 x 1,50 mm jusqu'à 16 x 1,50 mm

Informations générales de commande

Type	SAI-6-MHD-4P M12
Référence	1705933000
Version	SAI passifs, Répartiteur passif capteurs-actionneurs, M12, Version avec capot et connecteur M25, Oui
GTIN (EAN)	4032248184545
Cdt.	1 pièce(s)

SAI passifs
SAI-6-MHD-4P M12

Weidmüller Interface GmbH & Co. KG
Klingenbergstraße 16
D-32758 Detmold
Germany
Fon: +49 5231 14-0
Fax: +49 5231 14-292083
www.weidmueller.com

Caractéristiques techniques

Dimensions et poids

Longueur	127 mm	Longueur (pouces)	5 inch
Largeur	60 mm	Largeur (pouces)	2,362 inch
Hauteur	55 mm	Hauteur (pouces)	2,165 inch
Poids net	533 g		

Températures

Plage de température d'utilisation, max.	90 °C	Plage de température d'utilisation, min.	-20 °C
Température de fonctionnement , max.	90 °C	Température de fonctionnement , min.	-20 °C
Température de fonctionnement	-20 - 90°C		

Conformité environnementale du produit

REACH SVHC	Lead 7439-92-1

Caractéristiques de raccordement

Diamètre extérieur du conducteur, min.	14 mm	Diamètre extérieur du conducteur, max.	18 mm
Raccord à vis	M 25	Plage de serrage, min.	0,08 mm²
Plage de serrage, max.	1,5 mm²	Rangement	grand
Sortie répartiteur	Version avec capot et connecteur M25	Type de raccordement PE	Raccordement vissé

Caractéristiques des matériaux

Matériau de base du boîtier	Pocan (module de base), Zinc injecté (partie supérieure de boîtier)	Matériau répartiteur	Métal
Couleur du boîtier	argent	Matériau du joint du capot	PUR expansé
Raccord fileté femelle	CuZn, nickelé	Matériau des contacts	CuZn
Surface du contact	doré	Matériau du support des contacts	PBT (UL 94 V0)

Caractéristiques techniques générales

Nombre de pôles	4	Nombre de contacts femelles	6
filetage du raccordement	M12	Degré de pollution	3
Tenue au feu	V-0	Cycles d'enfichage	≤ 50
LED	Oui	LED capteur	Oui
Couleur de LED pour indicateur de fonctionnement	vert	Couleur de LED pour indicateur E/S	jaune

Caractéristiques électriques

Tension nominale , min.	10 V	Tension nominale , max.	30 V
Tension d'essai	1 kV	Courant max. par emplacement	4 A
Courant total	10 A	Courant par signal	2 A
Avec isolation de potentiel	Oui	Résistance d'isolation	10^9 Ω

Câble de données techniques

Nombre de pôles	4	Diamètre extérieur du conducteur, min.	14 mm
Diamètre extérieur du conducteur, max.	18 mm		

Fiche de données

SAI passifs
SAI-6-MHD-4P M12

Weidmüller Interface GmbH & Co. KG
Klingenbergstraße 16
D-32758 Detmold
Germany
Fon: +49 5231 14-0
Fax: +49 5231 14-292083
www.weidmueller.com

Caractéristiques techniques

Classifications

ETIM 3.0	EC001856	ETIM 4.0	EC002585
ETIM 5.0	EC002585	ETIM 6.0	EC002585
UNSPSC	30-21-18-01	eClass 6.2	27-06-91-90
eClass 7.1	27-06-91-90	eClass 8.1	27-06-91-90
eClass 9.0	27-06-91-90	eClass 9.1	27-44-01-08

Agréments

Agréments	
ROHS	Conforme

Téléchargements

Brochure/Catalogue	CAT 8 SAI 15/16 EN FL FIELDWIRING EN
Données techniques	WSCAD

SAI passifs
SAI-6-MHD-4P M12

Weidmüller Interface GmbH & Co. KG
Klingenbergstraße 16
D-32758 Detmold
Germany
Fon: +49 5231 14-0
Fax: +49 5231 14-292083
www.weidmueller.com

Dessins

Dessin coté

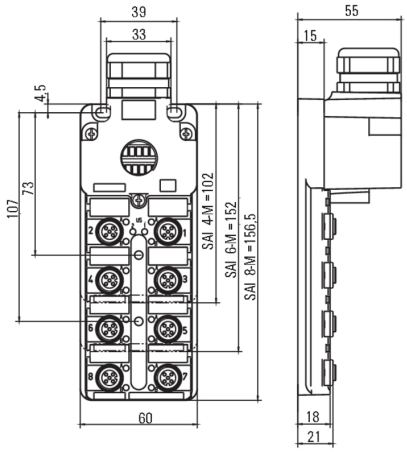
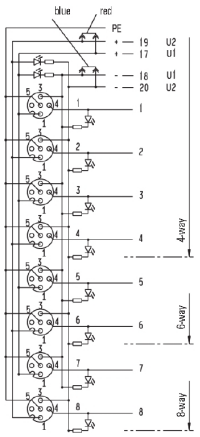
Schéma